

MERCADO DE LONDRES



LONDRES					
Posición	último	dif	alto	bajo	cierre
Mar'18	1807	-6	1812	1791	1812
May'18	1765	-7	1771	1751	1770
Jul'18	1791	-3	1796	1776	1794
Sep'18	1796	-2	1800	1781	1798

NUEVA YORK					
Posición	último	dif	alto	bajo	cierre
Mar'18	117,40	-0,60	118,50	117,60	118,20
May'18	119,30	-0,50	120,15	119,00	119,70
Jul'18	121,60	-0,50	122,50	121,30	122,00
Sep'18	123,95	-0,50	124,70	123,65	124,35

Mercado de Londres

Soportes: 1745, 1715, 1695 & 1675
Resistencias: 1770-1790 & 1830

Mercado de Nueva York

Soporte: 119,25 & 113,00 - 111,00
Resistencias: 123,50, 128,00, 130,00 & 132,25

MERCADO DE NUEVA YORK

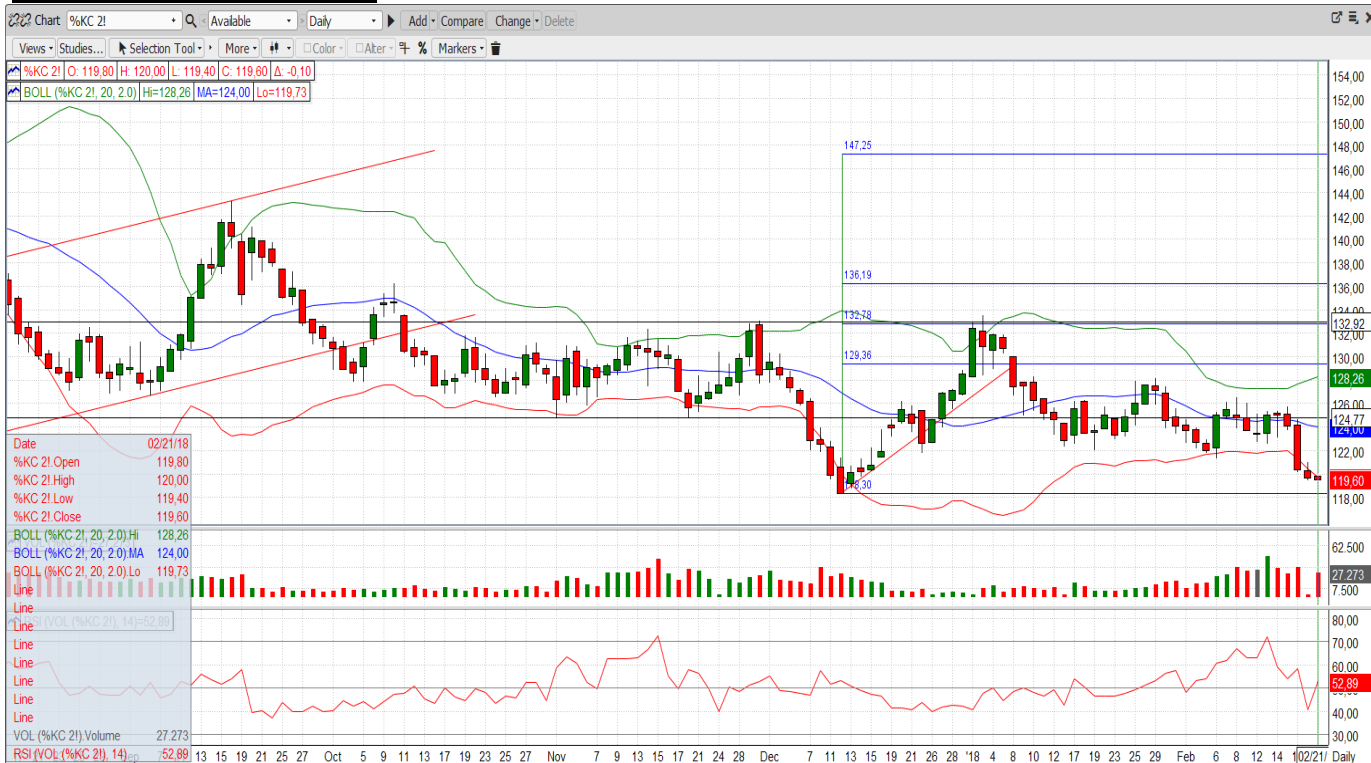

REPORTES SEMANAL



BRASIL

Hemos leído informes de diferentes corretores locales así como de exportadores en viajes por carretera a las zonas productoras, y la mayoría de ellos están insistiendo en que hay amplias áreas podadas. Rabobank también publicó un informe que indica que los resultados iniciales de su gira en Brasil muestran que la cosecha está ligeramente por debajo de las expectativas. Sin embargo, dijeron que todavía tienen cerca de la mitad del recorrido de la encuesta por acabar y esperan mejores resultados en las áreas a las que aún no han ido debido a un clima más favorable en esas zonas durante la temporada de crecimiento del fruto.

Según Terra Forte, la cosecha es buena y con la ayuda del Conilón alcanzaríamos una cosecha record pero no tan grande como las primeras estimaciones donde muchas fuentes esperaban que las condiciones climáticas fueran ideales para llegar hasta a los 65 millones de sacos. Comparando al máximo potencial de 65 millones es verdad que tuvimos una fuerte caída en la producción, pero de todos modos será una cosecha importante. La cosecha de Arabica es ligeramente inferior a la del ciclo 2016/17, pero el Conilón recuperó hasta los 15 millones de sacos.

Analistas económicos del Banco Central de Brasil prevén niveles de inflación más bajos en 2018 pasando del 3,94% al 3,84%, pero se espera que para 2019 aumente al 4,25%. En cuanto al PIB, las expectativas son del 2,70% creciendo en 2018 y más del 3,00% para el próximo año.

La mañana del martes amaneció con el cielo cargado en Mato Grosso do Sul, debido a la formación de un área intensa de inestabilidad. Al final del día, la nueva borrasca debería trasladar las lluvias al sur y al sudeste del país. Además, mañana aumentarán las precipitaciones en el sudeste, causando lluvias destacables en las áreas de Arábica y más tarde la lluvia también ganará fuerza en el Conilón Capixaba. Debería llover más de 70 mm en el norte de Sao Paulo, Triángulo Mineiro y Sur de Minas, entre hoy y el miércoles. A partir del jueves, comienza a llover entre el norte de Minas y Espírito Santo, con acumulaciones de más de 130 mm.

VIETNAM

Según fuentes oficiales, las exportaciones de café de **Vietnam** pueden subir un 9% durante 2018 por el aumento de la producción. Según el ministro de Industria y Comercio, el Señor Tran Tuan Anh las exportaciones pueden sumar 1.55 millones de toneladas en 2018. La producción aumentará a su vez en un 4.5% hasta las 1.6 millones de toneladas.

A mediados de esta semana esperamos que las actividades comerciales se reinicien después de las festividades de Tet, pero principalmente a partir del próximo lunes en adelante.

CENTROAMÉRICA / COLOMBIA

En **Colombia**, según la FNC, el clima húmedo reducirá la producción de café en Colombia en un 20% en la primera mitad de 2018 en comparación con el mismo período del año anterior. Teniendo en cuenta que las lluvias de Julio, Agosto y Septiembre de 2017 habrían dañado la floración que se recogerá en 2018.

De un tiempo a esta parte el mercado para café en **Honduras** ha cambiado, la oferta es menor y se ha encarecido. ¿Que ha ocurrido ? Definitivamente la cosecha no va a ser tan enorme como todos los pronósticos tanto locales, como internacionales preveían entre 8 y 8,5 millones de sacos. Ya escuchamos previsiones de entre 6 y 7,5 millones dependiendo de los más pesimistas. Las razones para esta reducción son varias: **Lluvias muy pronunciadas** en todo el periodo Noviembre a Febrero, especialmente Enero donde en zonas como el Paraíso ha sido constantes y han impedido el corte; **Problemas políticos** en diciembre, con la toma de carreteras, protestas y falta de cortadores impidieron la normal recolección; estos retrasos del corte hizo que el grano madurara en exceso y se perdió mucha cereza y otra cayó al suelo y también problemas para secado en patio...; **Cambio de ciclo**: la pasada cosecha fue muy grande de modo que en algunas zonas se nota una producción menos intensa (off-cycle). En Marcala, se perdió cerca de un 15% debido a tiempo muy frío en diciembre e inicios enero, con temperaturas de 6 grados que impedían recolectar y en algunas fincas el café se quemó por frío.

OTROS

Uganda, el mayor exportador de café de África, comenzará su primera subasta de cafés especiales esta semana en medio de un impulso para promover la calidad de sus cafés a medida que impulsa la producción. Se ofrecerán pequeñas cantidades del mejor café arábigo de Uganda en una subasta en línea a 10 países, incluidos los EE. UU., Australia, diferentes naciones asiáticas, un país europeo y dos de África, según el organizador Martin Maraka, Gerente de la Asociación Africana de Cafés Finos, La subasta que tendrá una duración de tres días se convertirá en un evento anual. Acerca de Robusta, el tamaño de la próxima cosecha parece muy diferente de unas zonas productoras a otras, pero en resumen no se espera una gran cosecha. Al mismo tiempo, Tanzania continúa con su desorden con las nuevas reglas internas, lo que podría crear contrabando de café Robusta a Uganda ...

En **India**, los cafés Cherry Robusta y los Parchment escasean. Algunos informes incluso dicen que hay un recorte de casi el 20/25%. Los exportadores / multinacionales que están cortos en robustas están pagando una prima alta para cubrirse. La disponibilidad de Arabicas es buena y los precios son bastante competitivos con este Mercado.

DEMANDA / INDUSTRIA

Nestlé publicó unos decepcionantes resultados de 2017 el pasado jueves. La compañía confirmó los beneficios más bajos en más de dos décadas. La ganancia neta cayó casi un 16% y el crecimiento de las ventas orgánicas cayó por debajo de las expectativas al 2.4% tras los malos resultados en Estados Unidos y Brasil.

De todas formas, todas las categorías informaron de crecimientos positivos, lideradas por el café, cuidado de mascotas y Nestlé Health Science.

Nestlé afirmó que el crecimiento desacelerado en los EE.UU. se debió a la reducción de la demanda de los consumidores en todos los rangos de alimentos y bebidas, y que su rango de confitería fue el único segmento en el que el crecimiento no se estancó.

COTIZACIÓN EURO / DÓLAR USA

Cotización €/US\$	último	alto	bajo
EUR-FX	1,23278	1,23447	1,23000

El Departamento de Trabajo de los EE.UU. mostró que los precios al consumidor subieron un 0,5% en enero, la mayor subida en 4 meses. La fortaleza resultante del dólar podría atraer a más vendedores en el terminal de Nueva York.

Hoy conoceremos las actas de la última reunion de la Reserva Federal. El Mercado se sitúa especialmente expectante a cualquier señal de preocupación sobre la inflación que pueda aparecer. Nuestro parecer es que los precios se están reactivando, pero no se observan riesgos de un repunte muy sustancial en el coste de la vida. La digitalización y la globalización junto al envejecimiento de la población limitan la evolución al alza de la inflación. Rango Estimado del EURO/USD entre 1,2100-1,2600.

OTROS COMENTARIOS





La Asociación de Café Verde de los EE.UU. estima que las existencias de café en almacenes locales totalizaron 6.613.480 sacos a fines de enero, lo que representa una caída de 18.021 sacos durante el mes.

Icona, S.A. no garantiza la precisión y/o la exactitud de la información ni de las previsiones reflejadas en este documento y por lo tanto la ejecución de la transacción en idénticos términos y condiciones a los que se proponen debido a la evolución de los mercados hasta la ejecución de la transacción. Las opiniones expresadas en esta propuesta tienen carácter de orientativas y no son vinculantes para Icona, S.A. y están sujetas a cambios sin previo aviso.