

MERCADO DE LONDRES



LONDRES					
Posición	último	dif	alto	bajo	cierre
	1715				
	1708				
	1721				
	1761				

NUEVA YORK					
Posición	último	dif	alto	bajo	cierre
Mar'18	122,85				
May'18	125,20				
Jul'18	127,65				
Sep'18	130,20				

Mercado de Londres

Soportes: 1710 & 1680
Resistencias: 1770, & 1830-1840

Mercado de Nueva York

Soportes: 119,50 & 113,00 - 111,00
Resistencias: 127,00, 133,00 & 136,50-138,00

MERCADO DE NUEVA YORK

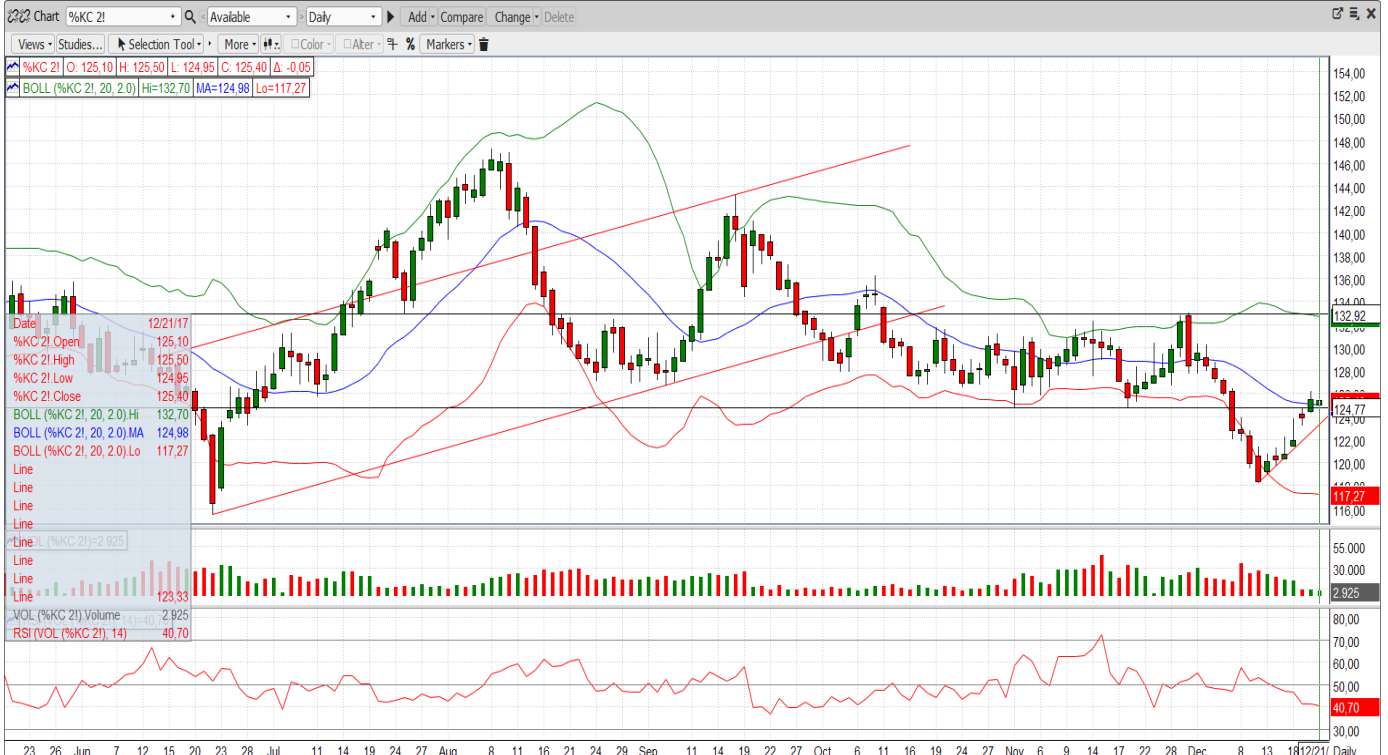

BRASIL

Cecafe reportó esta semana que Brasil exportó 2.785.853 sacos de café en noviembre, un 15% menos que hace un año. Los embarques de Arabica bajaron un 13,2% hasta los 2.537.699 sacos, con un aumento del 5,1%, los conilonos supusieron 29.826, y los procesados disminuyeron un 32,7% a 218.328 sacos de café verde equivalentes.

Los precios recientes decepcionaron a los productores / vendedores locales desde la caída del nivel 132.00 en el terminal de NY, y desde ese período vemos tan solo ofertas puntuales en pequeñas cantidades. Muchas empresas ya están de vacaciones de Navidad o simplemente no compran absolutamente nada en el Mercado interno.

Las lluvias se mantuvieron esta última semana, con granizo en el Cerrado y el sur de la región de Minas, pero solo en áreas específicas sin daños mayores. El fruto está listo para crecer con las próximas lluvias y garantizar mejores cribas que el año pasado. De todas formas hasta Febrero no podremos decir con bastante seguridad lo que nos llegará en la próxima recolección de Mayo/Junio 2018.

Los exportadores también decidieron reducir fuertemente la cantidad de compromisos a corto y medio plazo, o al menos defender más los diferenciales actuales según el comportamiento del mercado local.

VIETNAM

La cosecha se aceleró con casi un 80% completada gracias a mejores condiciones climáticas. Sin embargo, el mercado local se mantuvo muy parado porque los agricultores redujeron sus ventas a la espera de mejores precios a comienzos de 2018.

Los compradores por su lado apuestan por mayores descuentos por las expectativas de una cosecha algo mayor que el año pasado y cambios en el contrato de futuros de Londres el próximo año.

Según la Aduana, Vietnam exportó 79.046 toneladas de café la primera mitad de diciembre, y para el período de enero a diciembre el país hizo 1.351.173, un 21% menos que el año anterior.

CENTROAMÉRICA / COLOMBIA

Colombia se ha salido literalmente del Mercado debido a la caída del Terminal de NY y a cuestiones fiscales de fin de período 2017. Si algún negocio esporádico, se basa en embarque como muy pronto para febrero de 2018. El flujo de café también disminuyó y deberíamos esperar hasta mayo para que lleguen volúmenes adicionales de importancia tras la recolección de la Mitaca.

OTROS

Las exportaciones de **Uganda** en noviembre ascendieron a 443.100 sacos (310.759 Robusta + 132.341 Arábica), lo que supone un aumento del 8,7% en comparación con el mismo mes del año pasado. Los mercados de Londres y Nueva York son demasiado bajos para que los exportadores obtengan precios atractivos para ellos y por lo tanto no ofrecen a precios lo suficientemente interesantes para las diferentes casas comerciales que trabajan este origen. Algunos cortos en Arábicas Drugar pagando buenos precios internamente pero no con grandes cantidades disponibles.

India:

- La rupia india se fortaleció alrededor del 2,28% frente al dólar que actualmente cotiza a 64,05.
- Antes de la temporada de vacaciones, se registró un comercio muy limitado tanto para Natural Robusta como para Arábica Lavado y siempre para embarques cercanos. Sin embargo, la demanda general sigue siendo baja.
- Primeras llegadas de arábica lavado de cosecha nueva al mercado local.
- Según el Indian Coffee Board, el total de permisos emitidos para exportaciones en 2017 hasta el 18 de diciembre fueron un 7.2% más altos en comparación con la temporada anterior.
- Mientras que las exportaciones de Robusta hasta la fecha alcanzaron un nivel récord (266,424 toneladas métricas), las exportaciones de Arabica lavado se mantuvieron más bajas que la temporada anterior (-12,6%).
- Los permisos totales emitidos para las exportaciones de café soluble de la India hasta el 18 de diciembre se estimaron en 48.771 toneladas, lo que representa un incremento brutal del 102,4% con respecto a la temporada anterior.

En **Kenia** la última subasta del año volvió a ser otra vez con precios muy altos ante la persistente fuerte demanda de los mejores cafés como los lotes AA.

DEMANDA / INDUSTRIA

Después de 32 meses a bordo de la Estación Espacial Internacional (ISS), a 400 kilómetros sobre la superficie de la Tierra, el 14 de diciembre marcó el final de la misión "Café en el espacio" con ISSpresso: la innovadora máquina de café expreso de cápsulas instalada en el ISS Node 1 / creada por Argotec para Lavazza, en colaboración con la Agencia Espacial Italiana (ASI). Fue un largo viaje que comenzó el 3 de mayo de 2015 durante la misión FUTURA, con Samantha Cristoforetti bebiendo el primer café expreso en condiciones de microgravedad en la historia.

COTIZACIÓN EURO / DÓLAR USA

Cotización €/US\$	último	alto	bajo
	1,18683		

El Euro se apreciaba frente a las principales monedas, después de que varios miembros del BCE resaltaran el mayor debate interno acerca de la evolución de los tipos de interés. El EUR/USD cotizaba por encima de 1,1870.

OTROS COMENTARIOS

La producción mundial de café para 2017/18 se prevé 600.000 sacos menos que el año anterior para un total de 159,90 millones de sacos (de 60 Kg) basado en la menor producción de Brasil que compensa la producción récord en Vietnam. Con un pronóstico de consumo global de 158.5 millones de sacos, se espera que los inventarios finales caigan bruscamente al mínimo de los últimos 5 años de 29.3 millones de sacos. Se espera que las exportaciones mundiales también disminuyan principalmente debido a los menores embarques desde Brasil.