

**MERCADO DE LONDRES**

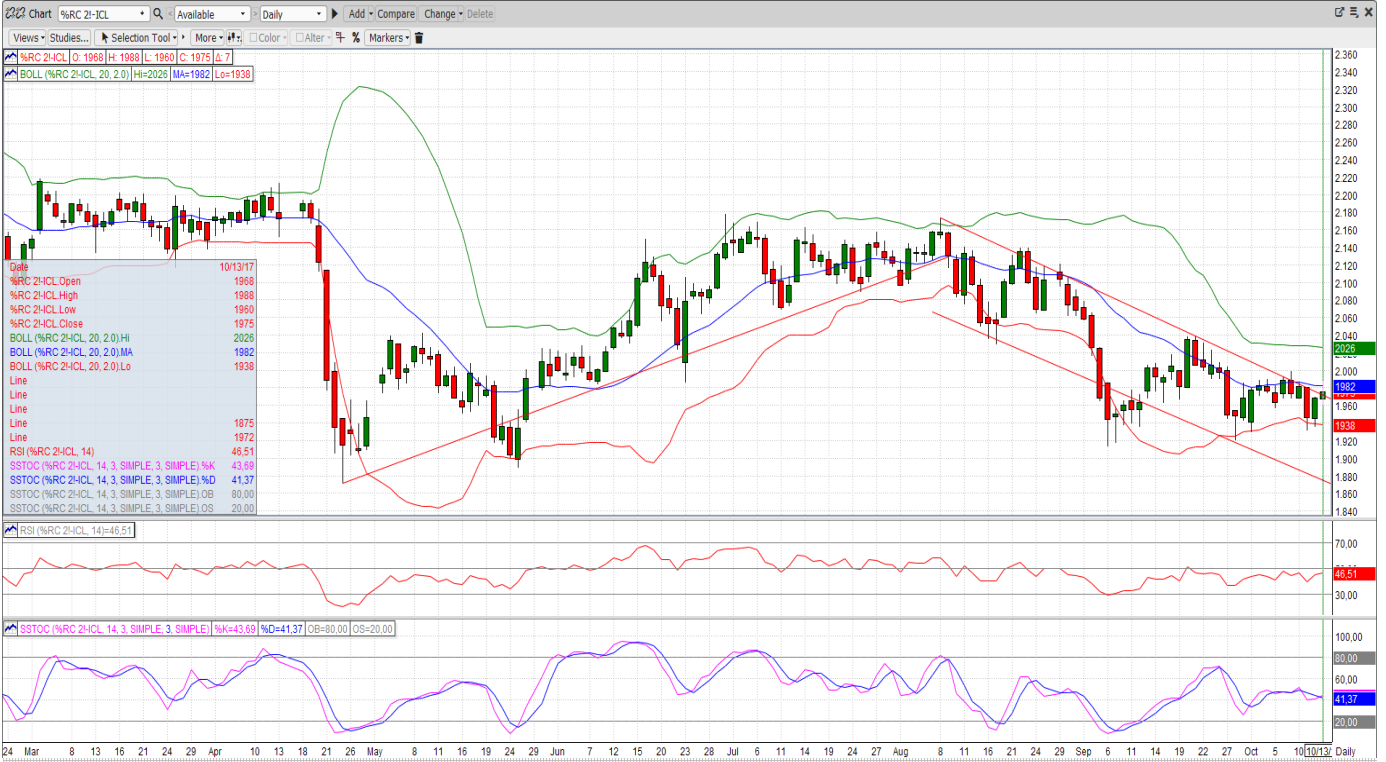

LONDRES					
Posición	último	dif	alto	bajo	cierre
Nov'17	2004	+8	2020	1992	1997
Jan'18	1972	+7	1988	1960	1968
Mar'18	1954	+4	1968	1942	1951
May'18	1962	+3	1972	1947	1959

NUEVA YORK					
Posición	último	dif	alto	bajo	cierre
Dec'17	125,80	-0,30	127,15	125,45	126,35
Mar'18	129,55	-0,35	130,80	129,30	130,10
May'18	132,00	-0,25	133,20	131,70	132,50
Jul'18	134,50	-0,40	135,45	134,05	134,85

**Mercado de Londres**

Soportes a 2000, 1960 & 1915  
Resistencias a 2030, 2075 & 2140

**Mercado de Nueva York**

Soportes a 130,00, 127,50 & 124,50  
Resistencias a 136,00 & 147,00

**MERCADO DE NUEVA YORK**

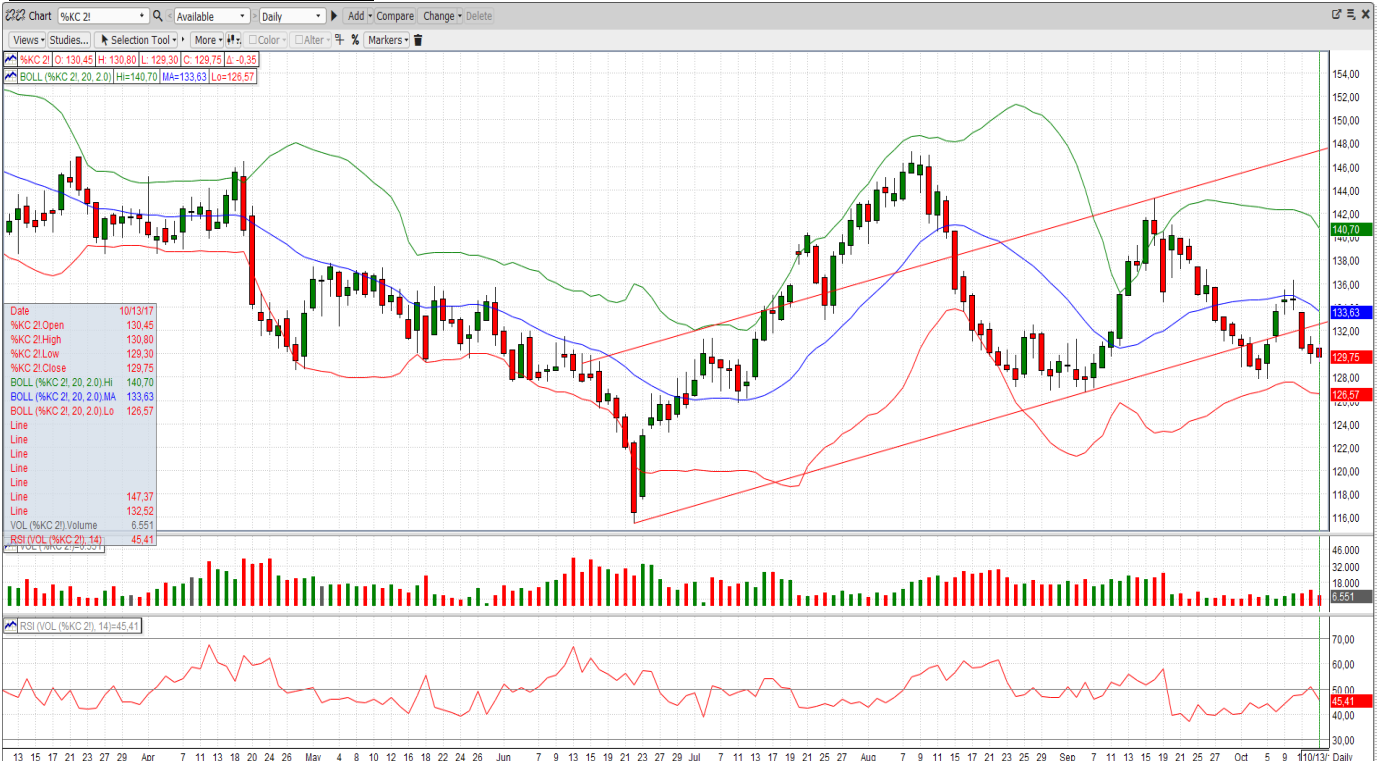

REPORTES SEMANAL



**BRASIL**

Se esperan altas temperaturas y falta de lluvias en las áreas productoras durante la semana próxima. Las lluvias y frentes fríos permanecen en el sur sin llegar aún al sureste. Habrá tan solo algunas precipitaciones por el noreste de Paraná y algunas áreas del sur de Minas Gerais y la Baja Mogiana.

Los exportadores en general encuentran muchas dificultades actualmente para comprar café en el mercado interno.

Una delegación de nuestra empresa en Brasil, Union Trading, visitó durante la semana pasada bastantes áreas productoras alrededor del área cafetera de Espirito Santo de Pinhal. Alrededor del 60% de la producción se vé en muy buen estado, y el 40% restante en proceso de poda.

Según CECAFE las exportaciones brasileñas desde Septiembre hasta el 6 de Octubre suman un total de 354.318 sacos, mientras que fueron expedidos 628.633 certificados de origen.

El dólar cerró el Viernes pasado @ 3,1870 (max @3,1910 min @3,1600). Los inversores creen que el tipo de interés estadounidense subirá de nuevo para final de año, esa es la mayor razón de esta subida. Al mismo tiempo, teniendo la agenda relativamente vacía, los inversores continúan monitorizando el panorama político, teniendo en mente el progreso de la segunda reclamación contra el presidente Michel Temer en la Cámara de Diputados.

**VIETNAM**

Según fuentes locales, las lluvias este mes y expectativas de que lleguen más en las próximas fechas, retrasará el comienzo de la recolección de la cosecha del 2017-2018 en 1-2 semanas. Se espera que la cosecha comience a mediados de Noviembre con su auge en la segunda mitad de Diciembre. Las lluvias de Octubre en Vietnam parecen haber sido entre un 15% y un 30% mayor de lo normal.

Los productores están intentando reducir las rondas de recolección de 3 a 2 por el incremento en el coste de la mano de obra.

Se esperan volúmenes decentes de nueva cosecha a partir de mediados de Diciembre.

**CENTROAMÉRICA / COLOMBIA**

El Salvador exportó 511.724 sacos de café en la cosecha 2016/2017, un 5.8% más que los 483.580 de la de 2015/2016, según reporte del Consejo de Café del Salvador.

A su vez, las exportaciones de café de Honduras se estima que incrementen en un 7% para la cosecha 2017/2018, pasando a un total de 7.7 millones de sacos de los 7.2 estimados en la cosecha actual según el Sr. Adilson Avila, máximo representante del Instituto Nacional de Café del país (IHCAFE).

**OTROS**

**DEMANDA / INDUSTRIA**

La cadena de cafeterías COSTA ha comprado la participación de su socio en el Sur de China siguiendo la misma estrategia que su mayor competidor, Starbucks, hizo hace meses atrás para mejorar su control sobre la compañía en un mercado tan cambiante como el chino.

**COTIZACIÓN EURO / DÓLAR USA**

Cotización €/US\$	último	alto	bajo
EUR-FX	1,18341	1,18750	1,18054

Mantenemos que el factor más determinante en la cotización del USD-EUR es la perspectiva de la política monetaria del BCE. En concreto la expectativa de un "tapering" (reducción de las compras de bonos) condiciona la psicología de mercado y es previsible que, a medida que se vaya acercando la fecha del 26 de octubre, la sensibilidad favorable al euro aumente.

**OTROS COMENTARIOS**

Icona, S.A. no garantiza la precisión y/o la exactitud de la información ni de las previsiones reflejadas en este documento y por lo tanto la ejecución de la transacción en idénticos términos y condiciones a los que se proponen debido a la evolución de los mercados hasta la ejecución de la transacción. Las opiniones expresadas en esta propuesta tienen carácter de orientativas y no son vinculantes para Icona, S.A. y están sujetas a cambios sin previo aviso.

