

MERCADO DE LONDRES



LONDRES					
Posición	último	dif	alto	bajo	cierre
Sep'16	1920	-7	1920	1920	1927
Nov'16	1932	-4	1938	1924	1936
Jan'17	1951	-4	1954	1943	1955
Mar'17	1962	-2	1963	1951	1964

Mercado de Londres

Soportes a 1890, 1870, 1835 & 1740.
Resistencias a 1945, 2010-2040.

NUEVA YORK					
Posición	último	dif	alto	bajo	cierre
Sep'16	147,35	-0,25	147,35	147,35	147,60
Dec'16	148,50	-0,40	149,45	147,40	148,90
Mar'17	151,75	-0,35	152,60	150,70	152,10
May'17	153,65	-0,30	154,50	152,55	153,95

Mercado de Nueva York

Soportes a 147,50, 144,50 & 138,00.
Resistencias a 153,50, 160,50-162,50.

MERCADO DE NUEVA YORK

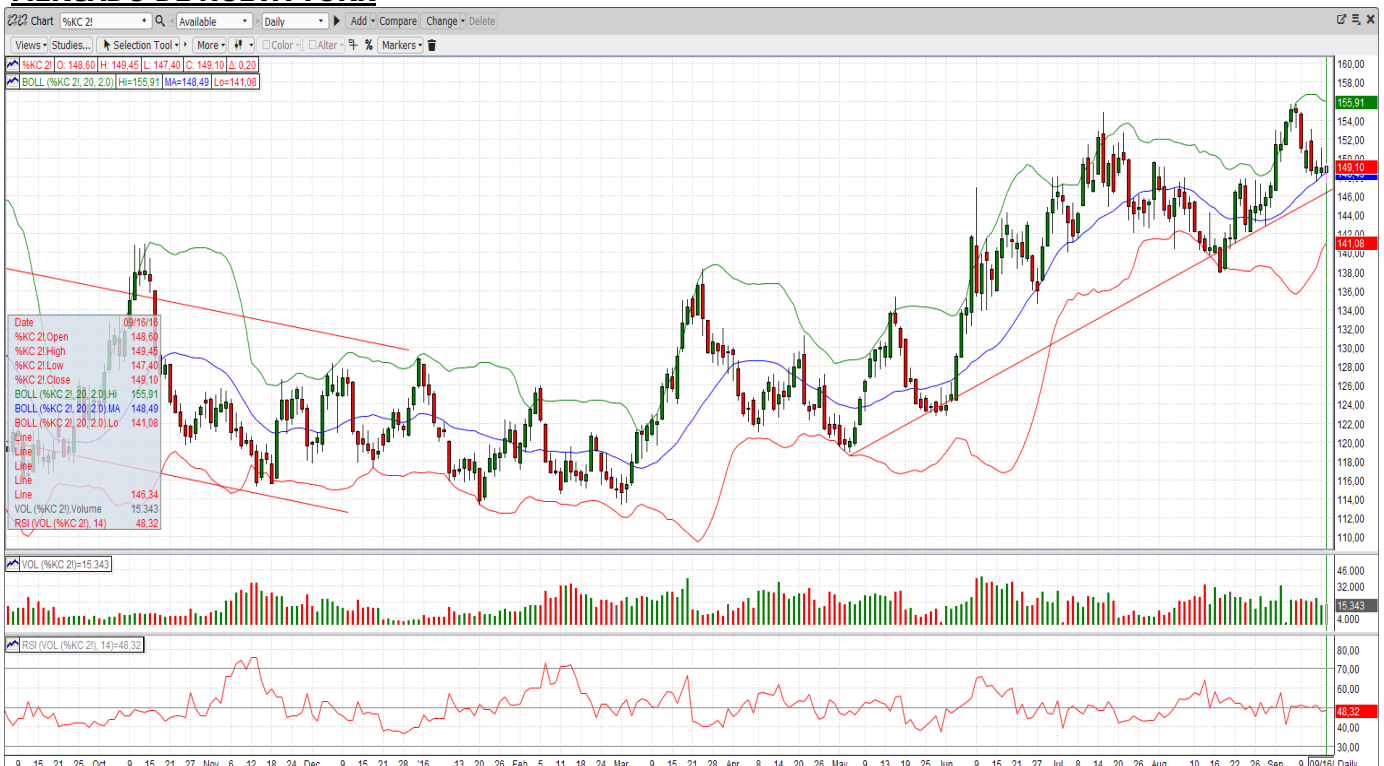

REPORTES SEMANAL



BRASIL

Las exportaciones de café de Brasil aumentaron hasta los 2.692.282 sacos en Agosto, lo que supone un importante aumento con respect a Julio, pero todavía por debajo (-7,4%) del volumen de 2.906.060 sacos del año pasado por las mismas fechas. De todas formas, el presidente de Cecafé, Nelson Carvalhaes, dijo a Bloomberg que los datos de exportación de Agosto podrían llegar a ser hasta un 10% mayores pues todavía se están revisando distintos documentos oficiales retrasados entre otras causas por culpa de una huelga local.

CONAB retrasará el lanzamiento de su tercera y última prevision de cosecha de Brasil 2016-2017 hasta el 21 septiembre.

Cooxupé informó que la recolección de la cosecha actual entre sus cooperativistas alcanzó el 96,75% el 9 de septiembre, por encima del 93,34% en el mismo período de hace un año.

En cuanto a noticias del tiempo, en Brasil se mantienen aún la falta de lluvias, y tan sólo unas pocas precipitaciones se producirán durante los próximos 5 días. Las plantaciones de café siguen a la espera de la llegada de la estación lluviosa para comenzar sus floraciones. La percepción actual es que todo va bien por ahora y el aspecto de las plantas sigue siendo bueno. De todas formas, la región más preocupante es la del norte de Espírito Santo que hay que seguir de cerca hasta que aparezcan las lluvias para estimar la cosecha de Conilones del año próximo.

En cuanto a noticias macroeconómicas, la inflación en Brasil se confirmó en el 8.97% contra el 8.98% inicialmente previsto. La moneda local continúa volátil pero creemos que el Real tiene una tendencia a seguir fortaleciéndose. A pesar de los esfuerzos del gobierno para mantenerlo por encima de 3,25 contra el USD la vuelta de las inversiones al Brasil parece que suben más rápidamente de lo previsto inicialmente y va a hacer difícil que no se revalúe. La mayoría de los economistas prevén un rango de entre 3,10 a 3,00 hasta finales de año.

VIETNAM

Según los datos publicados por el Departamento de Aduanas, Vietnam exportó 2.544.633 sacos en Agosto, un 9,2% más que en Julio y un 60% más que en Agosto de 2015,. Los embarques de enero-agosto son un 40% mayores respecto al año anterior hasta completar los 21,17 millones de sacos.

CENTROAMÉRICA / COLOMBIA

A pesar del impacto negativo que fenómeno El Niño y la reciente huelga de transporte han tenido en la producción de café de **Colombia** y las exportaciones, la producción de café aumentó significativamente durante los últimos doce meses. La producción total alcanzó los 14 millones de sacos de café verde entre Septiembre de 2015 y Agosto de 2016, lo que representa un incremento del 6% con respecto al mismo período anterior.

México y el resto de América Central mantienen condiciones climáticas favorables para el desarrollo de la próxima cosecha.

OTROS ROBUSTAS

Las condiciones para la próxima cosecha de Robusta en **Uganda** están siendo muy positivas, con previsión de que empiece a llegar café fresco a principios de Octubre. Ahora mismo se mantiene un bajo interés comprador ya que los precios son altos con respecto a otros orígenes sustitutivos. También esperamos que en Octubre aparezcan los primeros lotes de café fresco Arábica Lavado.

En **India** siguen subiendo los diferenciales de Robusta para embarques cercanos ya que la disponibilidad de café no es demasiado grande en comparación a lo previsto inicialmente. En cambio seguimos viendo como los Arábicas Lavados siguen bajando sus diferenciales pero sin interés comprador. Algunos días de Fiesta en India y la Huelga General del día 2 han hecho que la semana haya sido muy tranquila.

DEMANDA / INDUSTRIA

En los EE.UU., los "Millennials" se confirman como los líderes del segmento de consumidores que más usan los nuevos métodos de preparación de café de forma más artesanal con máquinas sin cables, de acuerdo con un nuevo informe del NPD Group.

COTIZACIÓN EURO / DÓLAR USA

Cotización €/US\$	último	alto	bajo
EUR-FX	1,11617	1,12501	1,11547

La debilidad de la confianza empresarial manufacturera en los Estados Unidos se ha constatado en un débil dato de actividad industrial. El panorama no parece que mejore tampoco para los próximos meses. De momento la economía de EE.UU. se sostiene por el consumo y los servicios, si bien el dato de ventas al por menor de agosto ha sido más débil de lo esperado. Mantenemos rango 1,0850-1,1450. Ninguna economía desea una divisa fuerte.

OTROS COMENTARIOS



Icona, S.A. no garantiza la precisión y/o la exactitud de la información ni de las previsiones reflejadas en este documento y por lo tanto la ejecución de la transacción en idénticos términos y condiciones a los que se proponen debido a la evolución de los mercados hasta la ejecución de la transacción. Las opiniones expresadas en esta propuesta tienen carácter de orientativas y no son vinculantes para Icona, S.A. y están sujetas a cambios sin previo aviso.