

**MERCADO DE LONDRES**

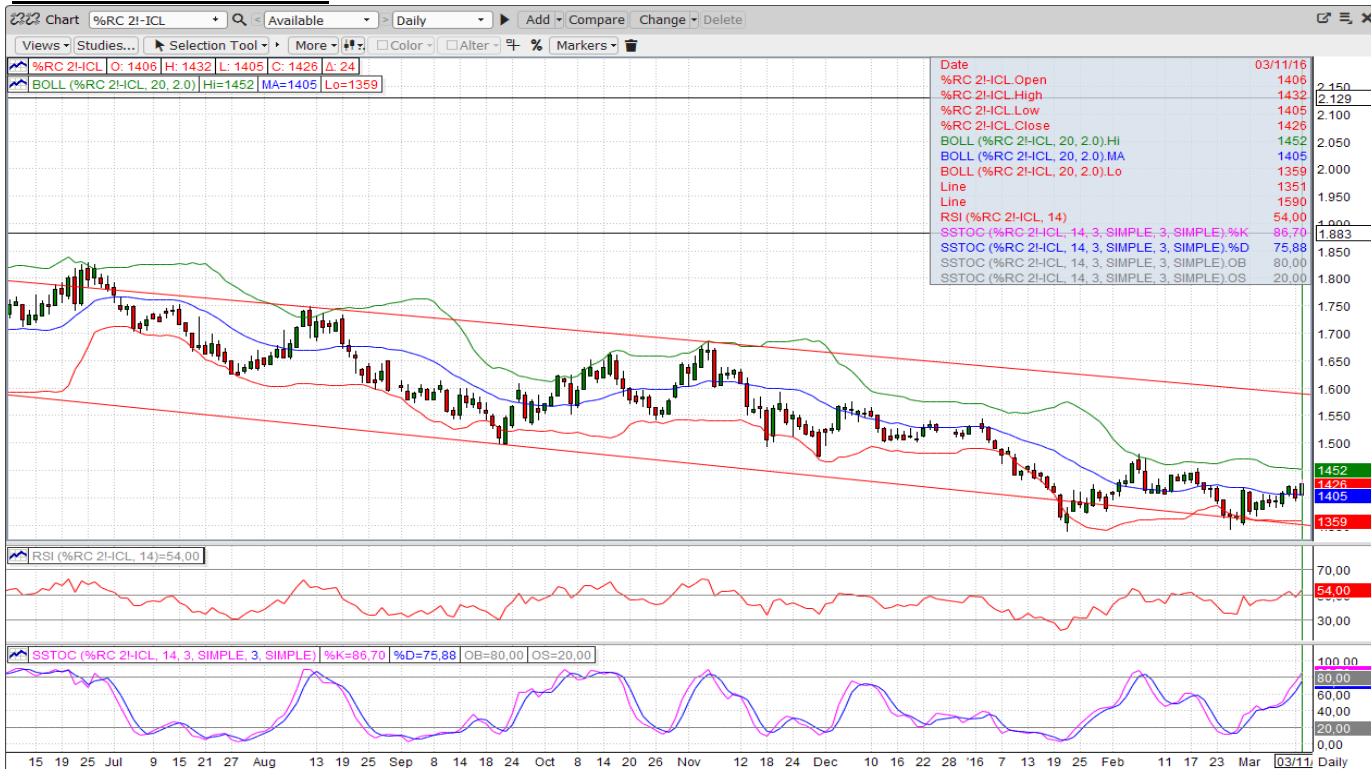

LONDRES					
Posicion	último	dif	alto	bajo	cierre
Mar '16	1377				1377
May '16	1427	+25	1432	1405	1402
July '16	1453	+23	1460	1434	1430
Sep '16	1478	+23	1483	1459	1455

NUEVA YORK					
Posicion	último	dif	alto	bajo	cierre
Mar '16	124,00	+3,40	124,05	123,00	120,60
May '16	124,50	+2,35	124,80	122,35	122,15
July '16	126,20	+2,15	126,55	124,05	124,05
Sep '16	128,00	+2,20	128,20	126,00	125,80

**Mercado de Londres:**  
Soportes a 1400, 1350 & 1320  
Resistencias a 1440, 1480 & 1565.

**Mercado de Nueva York:**  
Soportes a 124,50 & 128,50  
Resistencias a 121,50, 117,00 & 113,50-111,00

**MERCADO DE NUEVA YORK**



REPORT SEMANAL



**BRASIL**

Rabobank ha publicado un pronóstico muy bajo para la producción de café en Brasil después de un viaje a las principales zonas cafeteras del país, lo que podría dar lugar a una revisión al alza de las perspectivas de precios del mercado de NY. La previsión de Rabobank para la cosecha 2016-17 se sitúa en 51.8 millones de sacos, por debajo de las expectativas actuales de mercado. Entre las 6 estimaciones en el sector desde el comienzo del año, el pronóstico para la cosecha 2016-17 ha promediado los 53 millones de sacos con estimaciones que van desde los 49,1 a los 55.5 millones. Una menor cosecha de robusta en Indonesia y en Brasil no podrá ser totalmente compensada por la actual cosecha de Vietnam.

Los embarques de café de Brasil totalizaron 2.785.000 sacos en el mes de Febrero. El café Arabica representó 2.434.000 sacos, Robusta 67.600 y de solubles 283.000.

La Exportadora Guaxupe prevé que la cosecha 2016-2017 de café de Brasil subirá un 11% año con año hasta los 55,5 millones de sacos en comparación a los 50 del año anterior. La producción de café Arábica se elevará hasta los 42,5 millones de sacos (partiendo de 35 millones el año anterior), mientras que el robusta fuera caerá de 15 a 13 millones de sacos.

**VIETNAM**

El Ministerio de Finanzas de Vietnam ha propuesto la creación de un fondo de desarrollo del café a través de una tarifa de exportación de \$2 por tonelada en 2017, lo que equivale aproximadamente a 3.3 millones de dólares al año. Según el Ministerio, el fondo proporcionaría apoyo financiero para la producción de café, protegería los intereses legítimos de los exportadores y ayudaría a mitigar los efectos adversos de la volatilidad del mercado. Sin embargo, la propuesta está pendiente de la aprobación del Primer Ministro y eso sí, esta tasa nunca se aplicaría cuando los precios del café cayeran por debajo del costo de producción.

Según nuestras estimaciones, las ventas se han recuperado de manera constante con el 45% de la cosecha ya vendida.

Vietnam ha exportado 111.800 toneladas de café en Febrero 2016, un 34,3% menos que el mes anterior debido a las vacaciones del Tet, pero hasta un 17% menos que las exportaciones de Febrero de 2015.

**CENTROAMÉRICA / COLOMBIA**

La Federación Nacional de Cafeteros informó que **Colombia** produjo 1,096 millones de sacos de café en Febrero, hasta un 6,5% más que los 1,029 millones de sacos de Enero 2015. Las exportaciones aumentaron un 4,6% año con año hasta los 1.105 millones de sacos y la producción de 12 meses fue la más alta desde abril de 1996. A su vez, las exportaciones de los últimos 12 meses llegaron a su nivel más alto desde enero de 1994.

La FNC y el Gobierno insisten en apoyar a los productores de café afectados por el fenómeno climático de El Niño. Todos se mantienen muy preocupados por las repercusiones que El Niño está teniendo en los ingresos de los productores de café de Colombia, y el Comité Nacional se reunió esta semana para discutir estrategias para apoyarlos.

En los 45 últimos días, las plantaciones de café de Colombia sólo recibieron un 20% de los niveles de precipitación normal en estas fechas del año, con incluso algunas áreas que no recibieron absolutamente nada de lluvia, dificultando probablemente los rendimientos en el segundo trimestre del año.

**OTROS ORIGENES**

De **Uganda** nos llega la información de que el café que está llegando últimamente contiene un 60% de criba 15, solo un 15% de criba 12 y menos de un 10% de criba 18, lo que quiere decir que podemos ver problemas para la criba pequeña. La oferta de criba 15 está aumentando pero no acompañan los precios por lo que el interés comprador continúa en Vietnam e India.

**India** cada día está mejorando sus diferenciales para los Cafes Robusta con la llegada de la cosecha nueva, pero los Arábicas siguen a diferenciales locos.

**DEMANDA / INDUSTRIA**

En una conferencia de prensa en París, **Lavazza** anunció el pasado jueves la adquisición de la marca Carte Noire de la empresa Koninklijke Douwe Egberts B.V, marca líder en el mercado del café francés.

**COTIZACIÓN EURO / DÓLAR USA**

Cotización €/US\$	último	alto	bajo
EUR-FX	1,11847	1,12098	1,10800

Un enfoque exclusivamente centrado en la gestión monetaria para relanzar a las economías parece un error. Incluso para muchos expertos, las propias autoridades monetarias están poniendo en riesgo la rentabilidad de los bancos con la adopción de tipos de interés negativos. No se prevé que un incremento del QE pueda seguir debilitando el EUR pero hay que estar atentos si la Reserva Federal da un mensaje la próxima semana de ajuste de tipos de interés al alza en los próximos meses.

**OTROS COMENTARIOS**

