

**MERCADO DE LONDRES**

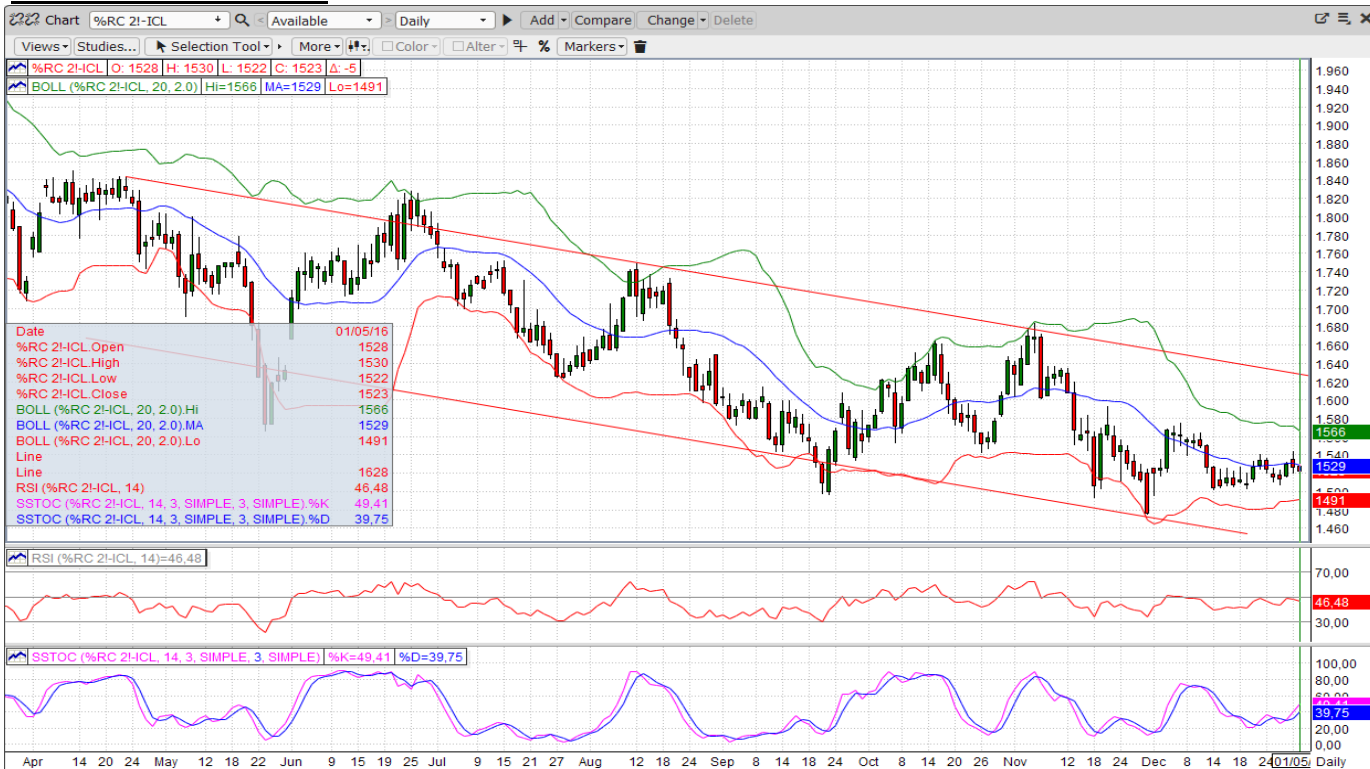

LONDRES					
Posicion	último	dif	alto	bajo	cierre
Jan '16	1480	-1	1487	1479	1481
Mar '16	1514	-14	1530	1514	1528
May '16	1543	-13	1556	1543	1556
July '16	1573	-10	1583	1573	1583

NUEVA YORK					
Posicion	último	dif	alto	bajo	cierre
Dec '15	123,70	-0,20	124,80	123,70	123,90
Mar '16	126,00	0,00	126,80	125,95	126,00
May '16	127,80	-0,15	128,70	127,80	127,95
July '16	129,45	-0,20	130,25	129,45	129,65

**Mercado de Londres:**  
Soportes a 1520, 1495 & 1420  
Resistencias a 1545, 1570 & 1620.

**Mercado de Nueva York:**  
Soportes a 120,50, 115,50 & 111,00.  
Resistencias a 125,75, 131,00 & 132,70.

**MERCADO DE NUEVA YORK**



REPORT SEMANAL



**BRASIL**

Se esperan lluvias abundantes para las regiones productoras de Brasil, pero sin embargo se mantiene la preocupación de que el daño ya está hecho en algunas de las regiones de Bahía, y aunque las próximas lluvias mejorarán las condiciones del suelo puede no ser suficiente para restaurar el déficit hídrico a niveles medios históricos.

Se confirmaron buenas lluvias en los Estados de São Paulo y Paraná, así como en las zonas sur y oeste de Minas Gerais.

Según la Compañía de Investigación en Agricultura del Estado de Minas Gerais (EPAMIG), la cosecha de café en la principal región productora de café de Brasil, Minas Gerais, estaría en buenas condiciones y se espera que sea superior a la cosecha de la temporada pasada en torno a los 50 millones de sacos.

CONAB publicará su primera previsión de la cosecha de café 2016-2017 el 20 de enero.

La Cooperativa Regional de Cafeteros de Guaxupé (Cooxupé) informó que sus exportaciones ascendieron a 4,2 millones de sacos hasta el mes de Noviembre. Las cifras oficiales podrían alcanzar los 4,6 millones antes del 31 de diciembre. En 2014, Cooxupé exportó 3.9 millones de sacos. El crecimiento de la Cooperativa sigue siendo constante y debe terminar el año con unos 12.400 miembros productores, frente a los 11.900 registrados en Diciembre de 2014.

El Real brasileño se debilitó frente al US\$ tras la noticia de un aumento del 11,6% del salario mínimo, sin embargo la volatilidad de la moneda local parece tener pocos efectos en los precios del café hasta el momento.

**VIETNAM**

Gracias a las actuales condiciones climáticas sin lluvias, la cosecha está casi terminada en Gia Lai y Kon Tum, mientras que se tardará entre 2 a 3 semanas para acabar en otras provincias clave como Dak Lak y Lam Dong. El secado de los granos de café continúa aunque lentamente. Las actividades comerciales siguen siendo escasas debido a la débil demanda durante las festividades de Navidad y Año Nuevo.

Según Aduanas, para la primera quincena de Diciembre, Vietnam ha exportado 62.752 toneladas, hasta un 15,6% más en comparación con el mismo período del año pasado.

Desde el 1 de Enero al 15 de Diciembre de 2015, el país ha exportado solamente 1.226.016 toneladas con un valor de US\$2.460 millones, un descenso del 24,8% en volumen y un 28,1% en valor.

Vietnam no muestra signos de cambio ya que los precios se mantienen firmes y los cortos siguen cubriendo ventas anteriores. Parece interesante subrayar que el Terminal de Londres ha certificado menos de 400 lotes en tres meses, lo que representa el volumen más bajo desde que el mercado ha cambiado a un contrato de 10 toneladas.

Los precios del café vietnamita son ligeramente superiores a hace 2 semanas, con un valor actual en torno a los 33.700 Dong.

En Indonesia, principal competidor de Vietnam, las exportaciones de café en Diciembre han llegado a los 200.772 sacos, una cifra un 44,42% menor respecto al mismo mes del año anterior.

**CENTROAMÉRICA / COLOMBIA**

En **Colombia** el mercado local durante los últimos días cotizó entre COL\$750.000-790.000/125 kg. El tipo de cambio Col/US\$ estuvo en un rango entre \$3.170 y \$3.250. Se mantiene el clima seco con lluvias esporádicas en las zonas cafeteras.

**OTROS ORÍGENES**

La Autoridad para el Desarrollo del Café de **Uganda** (la UCDA) está lanzando una nueva iniciativa que espera contribuya a impulsar la productividad y la calidad de los cultivos robusta del país: el Centro de Excelencia de Café Robusta (CORE). El proyecto está programado para una duración de tres años y en ese tiempo la UCDA espera una adopción generalizada de mejores prácticas agrícolas y un repunte del sector robusta.

**DEMANDA / INDUSTRIA**

El Departamento de Agricultura de Estados Unidos (USDA) ha revisado su previsión de consumo mundial de café en 2015-16. El consumo llegaría a los 148.3 millones de sacos impulsado por la expectativa de que tanto los **Estados Unidos** como **Japón** verían aumentado su consumo anual durante este año.

**COTIZACIÓN EURO / DÓLAR USA**

<b>Cotización €/US\$</b>	<b>último</b>	<b>alto</b>	<b>bajo</b>
<b>EUR-FX</b>	1,07613	1,08388	1,07585

En el nuevo año, la economía china parece destinada a seguir mostrándonos problemas de fondo. El viernes se conocía el dato de PMI manufacturero (oficial) que se mantuvo en diciembre en zona de contracción (por debajo de 50) por quinto mes consecutivo. Las expectativas de estabilización del crecimiento del PIB después de que en el tercer trimestre cayera por debajo del 7%, parecen esfumarse. Con estas noticias no ha podido ser peor el comienzo de año para la Bolsa china, que se ha visto obligada a adelantar el cierre del mercado una hora y 32 minutos por primera vez en su historia tras la entrada en vigor de unas normas que establecen esa medida si un indicador bursátil alcanza pérdidas superiores al 7%, frente al 10% que se establecía hasta ahora. Mantenemos el rango de cotización del €/US\$ entre 1,02-1,10 en el corto plazo.

**OTROS COMENTARIOS**



Icona, S.A. no garantiza la precisión y/o la exactitud de la información ni de las previsiones reflejadas en este documento y por lo tanto la ejecución de la transacción en idénticos términos y condiciones a los que se proponen debido a la evolución de los mercados hasta la ejecución de la transacción. Las opiniones expresadas en esta propuesta tienen carácter de orientativas y no son vinculantes para Icona, S.A. y están sujetas a cambios sin previo aviso.