

MERCADO DE LONDRES

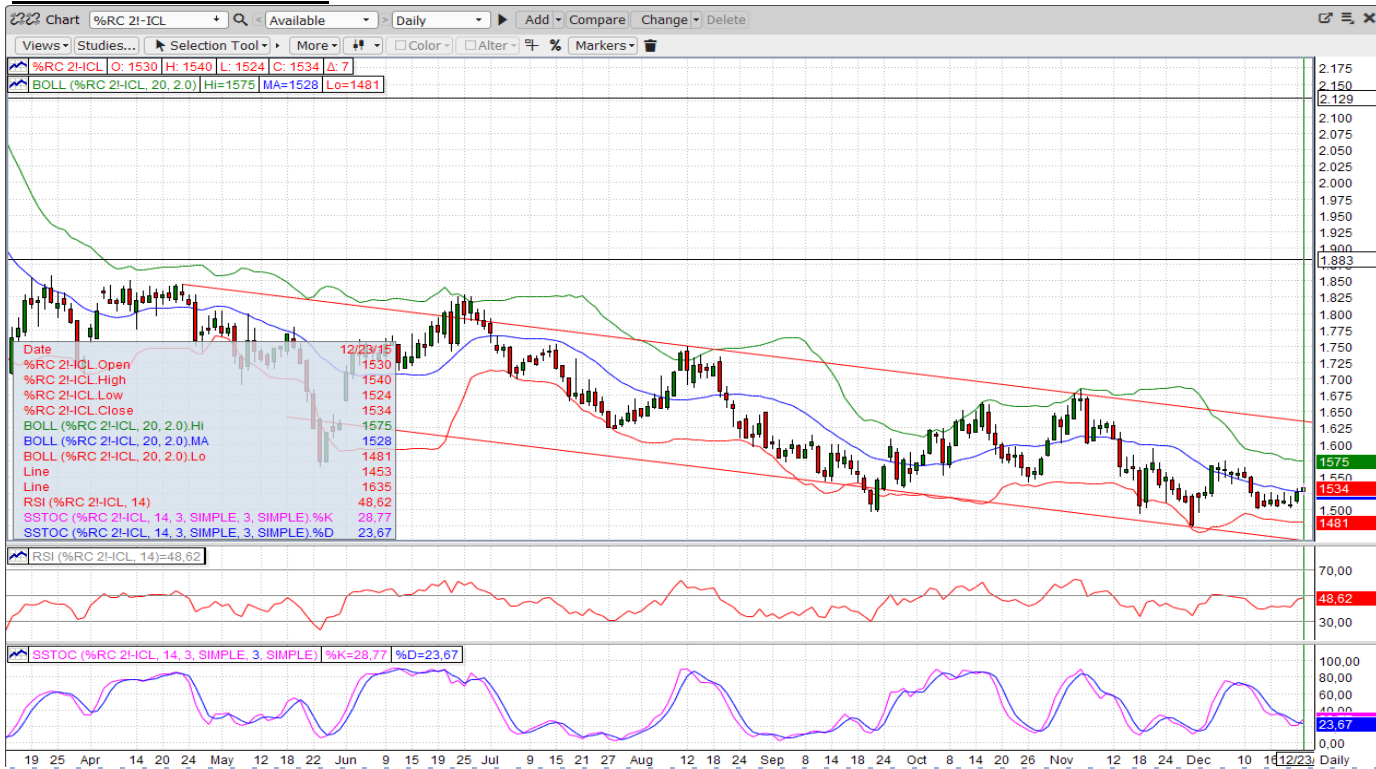

| LONDRES | | | | | |
|----------|--------|-----|------|------|--------|
| Posicion | último | dif | alto | bajo | cierre |
| Jan '16 | 1495 | +2 | 1496 | 1495 | 1493 |
| Mar '16 | 1535 | +1 | 1536 | 1534 | 1534 |
| May '16 | 1560 | -1 | 1563 | 1560 | 1561 |
| July '16 | 1585 | -3 | 1592 | 1585 | 1588 |

| NUEVA YORK | | | | | |
|------------|--------|-----|------|------|--------|
| Posicion | último | dif | alto | bajo | cierre |
| Dec '15 | 120,95 | | | | 120,95 |
| Mar '16 | 123,10 | | | | 123,10 |
| May '16 | 125,05 | | | | 125,05 |
| July '16 | 126,85 | | | | 126,85 |

Mercado de Londres:
Soportes a 1515, 1495 & 1420
Resistencias a 1550, 1570 & 1620.

Mercado de Nueva York:
Soportes a 117,50 & 111,00.
Resistencias a 124,25, 131,00 & 134,00.

MERCADO DE NUEVA YORK



REPORT SEMANAL



BRASIL

El Real brasileño se recuperó ligeramente tras conocerse el paquete de estímulos a la demanda en China, gran comprador de productos brasileños, dando apoyo a los precios del café. El real brasileño alcanzó un mínimo de BRL3.973.

Las precipitaciones se restringen para la próxima semana a diez días. Se necesitarán más lluvias a medio plazo para evitar un eventual estrés de las plantaciones a principios de enero.

El Departamento de Agricultura de los EE.UU., el USDA, aumentó las cifras brasileñas de stocks en el país hasta los 9 millones de sacos para un total de 42,5 millones en todo el mundo, añadiendo aún una mayor presión bajista a los terminales.

La CONAB publicó su cuarta y última estimación para la cosecha 2015/16 en Brasil pasando de los 42.15 millones de sacos que predijo en Septiembre a los 43,24 en la actualidad.

En resumen, el mercado de NY se vio afectado por distintas noticias negativas venidas de Brasil como la rebaja de la deuda brasileña, un aumento de la estimación de la CONAB y un buen flujo de las exportaciones.

VIETNAM

Vietnam exportó 96,158 toneladas de café en Noviembre, según datos de aduanas, un 8% más que en el pasado Octubre y un 14,6% más que en Noviembre de 2014.

CENTROAMÉRICA / COLOMBIA

El mercado local en **Colombia** durante los últimos días cotizó entre COL\$780.000-820.000/125kg. El volumen de negocio de todas formas bajó estos últimos días, una reacción normal al final de año unido a los bajos niveles actuales del terminal de NY.

El tipo de cambio Col/US\$ cotizó entre \$3.286 y \$3.375 en los últimos días.

El Salvador tan solo exportó 3.565 sacos de café en Noviembre, según informa el Consejo Salvadoreño del Café, un 24% menos que los 4.681 de Noviembre de 2014.

OTROS ORÍGENES

Las exportaciones en **Uganda** durante Noviembre 2015 llegaron a los 248.921 sacos (157.358 de Robusta y 91.563 de Arábica), lo que supone una bajada del 1.31% en Robusta y un incremento del 51.34% en Arábica con respecto a la misma fecha del año anterior. Las exportaciones durante este último año (Diciembre 2014/Noviembre 2015) han ascendido a 3.48 millones de sacos.

DEMANDA / INDUSTRIA

Nestlé terminó en China esta semana la segunda ronda de capacitación 4C (Código Común para la Comunidad Cafetalera). Expertos de Nestlé con el apoyo del gobierno y socios locales iniciaron este proceso de capacitación de 4C en 2012 para ayudar a los productores de café en Yunnan a mantenerse al día con las tendencias internacionales y a conectar con el mercado internacional.

COTIZACIÓN EURO / DÓLAR USA

| Cotización €/US\$ | último | alto | bajo |
|-------------------|---------|---------|---------|
| EUR-FX | 1,09518 | 1,09603 | 1,09046 |

La labor que tiene por delante la Reserva Federal es de una complejidad enorme en la medida de que es muy probable que si no calibra bien el nivel de tipos de interés pueda someter a la economía a una nueva recesión. Parece muy razonable ir cerrando dólares en la zona de 1,0900 mientras no aparezcan noticias nuevas al respecto.

OTROS COMENTARIOS

Feliz Navidad & Próspero Año Nuevo !!

Icona, S.A. no garantiza la precisión y/o la exactitud de la información ni de las previsiones reflejadas en este documento y por lo tanto la ejecución de la transacción en idénticos términos y condiciones a los que se proponen debido a la evolución de los mercados hasta la ejecución de la transacción. Las opiniones expresadas en esta propuesta tienen carácter de orientativas y no son vinculantes para Icona, S.A. y están sujetas a cambios sin previo aviso.

