

MERCADO DE LONDRES

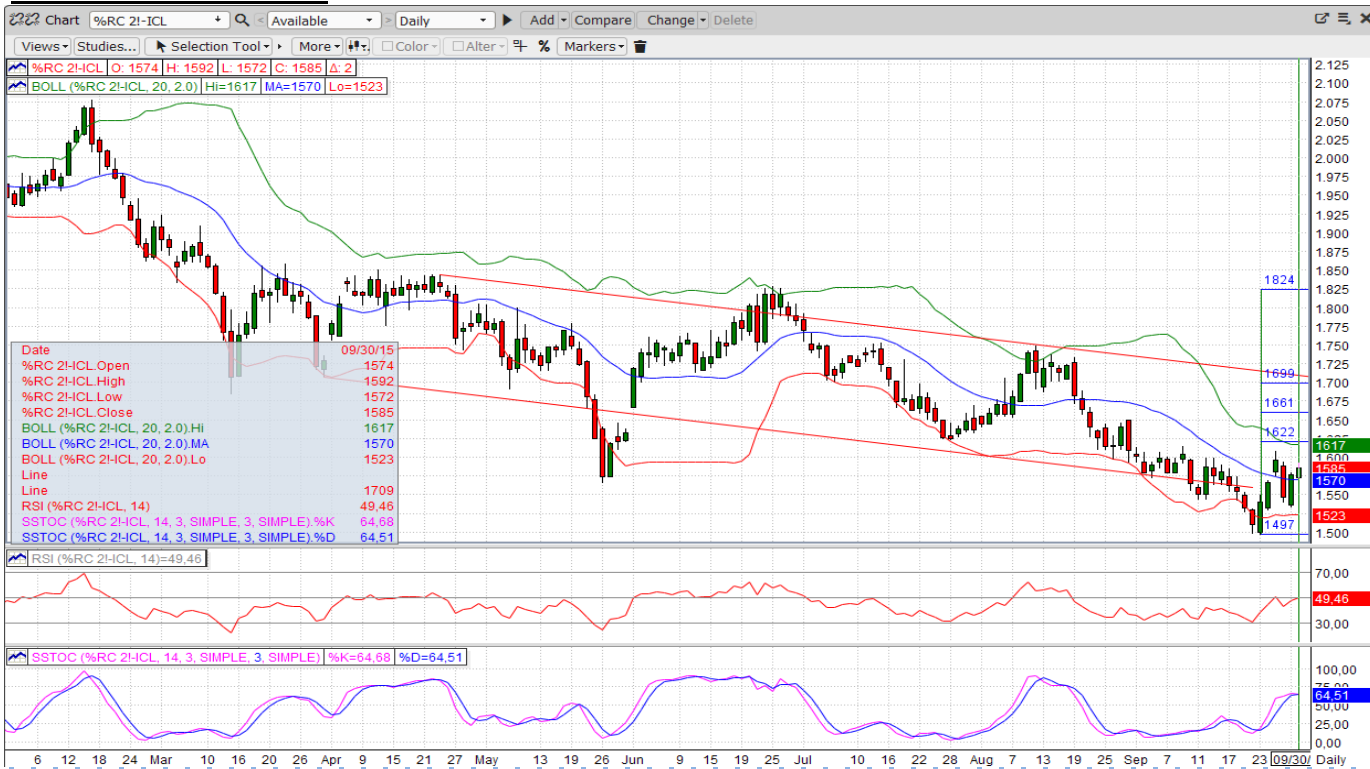

LONDRES

Posicion	último	dif	alto	bajo	cierre
Sep '15	1571				1571
Nov '15	1579	+3	1587	1563	1576
Jan '16	1583	0	1592	1572	1583
Mar '16	1598	+2	1602	1593	1596

Mercado de Londres:
Soportes a 1550 & 1580.
Resistencias a 1615 & 1650.

NUEVA YORK

Posicion	último	dif	alto	bajo	cierre
Dec '15	122,10	+1,25	122,15	121,05	120,85
Mar '16	125,20	+1,25	125,20	124,25	123,95
May '16	127,15	+1,05	127,25	126,75	126,10
July '16	129,05	+1,10	129,05	128,90	127,95

Mercado de Nueva York:
Soportes a 118,00, 114,50 & 111,50
Resistencias a 122,50, 127,00 & 132,00-135,00

MERCADO DE NUEVA YORK



REPORT SEMANAL



BRASIL

En el tercer y último informe oficial de CONAB, ésta redujo la cosecha 2015-16 en 2,1 millones de sacos a un total de 42.1 millones. La cosecha total de Arábica se estima ahora en 31,3 millones de los 32,9 estimados previamente en Mayo, y en Conilón disminuyó también en 400.000 sacos hasta los 11,3 millones.

El Real brasileño continúa muy volátil. Al parecer, el Congreso analizará esta semana un tema de impuestos (CPMF), medida que de ser aprobada podría calmar la volatilidad de la moneda pues las agencias de calificación tendrían una visión positiva sobre este asunto.

Tres agencias de meteorología han disminuido las posibilidades de lluvias significativas en el cinturón de café de Brasil para esta próxima semana & principios de octubre. El clima cálido continúa en la mayoría de las áreas y todos los actores del mercado están prestando mucha atención a cualquier cambio en las lluvias. Hay que recordar que estamos en época de floración.

El mercado interior en Brasil continúa muy parado, lo que con una moneda local en los bajos de hace años dificultará aún más el conseguir café de las manos del productor sin que se recuperen antes los niveles de los terminales.

La Cooperativa Guaxupé confirma que la cosecha ya está recogida en un 96,3% en el área que cubren dentro de Brasil.

VIETNAM

El mercado está tranquilo. La mayoría de los exportadores se mantienen recelosos de vender cosecha nueva. Sin embargo, algunos exportadores locales ya comenzaron desde la semana pasada a ofrecer descuentos de aproximadamente \$40/50 con respecto a los precios de la cosecha actual, para las mismas calidades de café, para entregas de Diciembre en adelante.

El Ministerio de Agricultura y Desarrollo Rural estima que en Septiembre las exportaciones de café de Vietnam llegarán a las 81.000 toneladas. A su vez, las exportaciones de Agosto fueron revisadas al alza en 6.000 toneladas hasta las 93.000, con lo que el total para 2015 de 961.000 toneladas se queda un 31% por debajo de lo exportado la cosecha anterior.

La verdad es que hemos registrado pocos cambios en el escenario en Vietnam con el mercado interno manteniendo stocks de café y ofreciendo a diferenciales altos.

CENTROAMÉRICA / COLOMBIA

Según fuentes locales, **Colombia** ha comenzado a racionar el suministro de agua en las ciudades que han experimentado la sequía más larga desde 1991 causada por el fenómeno de "El Niño". El Sr. Luis Samper, representante de la FNC, advirtió que esta sequía en las regiones norte y sur pueden reducir el tamaño del grano.

En **Guatemala**, fuentes locales también confirman que el rendimiento del café la próxima cosecha será inferior debido al tiempo seco que parece pueda haber comprometido la producción e impedido un desarrollo adecuado de los frutos.

OTROS ORÍGENES

En **Uganda**, año tras año y durante los meses de Noviembre a Febrero (los principales meses de campaña exportadora cafetera) se ha producido una falta importante de containers en Kampala, es por lo que todos los interesados en la exportación de café, la UCDA, los exportadores, las navieras, & la URA (Uganda Revenue Authority) ya mantuvieron una reunión el pasado día 23 Febrero para tratar este tema. Parece que están intentando agilizar los trámites de exportación tanto en Kampala como en la zona aduanera de Malaba (frontera con Kenya), donde se producen largas esperas para el despacho de contenedores. Las exportaciones en Agosto han ascendido a 320.297 sacos (285.667 Robustas y 34.630 Arabicas) lo que supone un 19.50% más que el año anterior en la misma fecha.

DEMANDA / INDUSTRIA

Las existencias de café robusta certificados cayeron en 268 lotes de 10 toneladas en las dos últimas semanas de septiembre hasta los 20,327 lotes, o lo que es lo mismo, 3,39 millones de sacos de 60 kilos. Estos niveles son un 82% superior a los 11.167 lotes que había hace un año.

COTIZACIÓN EURO / DÓLAR USA

Cotización €/US\$	último	alto	bajo
EUR-FX	1,12073	1,12624	1,12020

A falta de conocer la inflación preliminar de septiembre en la Eurozona con los datos adelantados de Alemania y España las expectativas de inflación de mercado caen también hasta niveles cercanos a los de enero cuando el BCE adoptaba finalmente el QE. De confirmarse estas expectativas aumentarían las probabilidades de más medidas expansivas por el BCE. Rango 1,0850-1,1450.

OTROS COMENTARIOS



Icona, S.A. no garantiza la precisión y/o la exactitud de la información ni de las previsiones reflejadas en este documento y por lo tanto la ejecución de la transacción en idénticos términos y condiciones a los que se proponen debido a la evolución de los mercados hasta la ejecución de la transacción. Las opiniones expresadas en esta propuesta tienen carácter de orientativas y no son vinculantes para Icona, S.A. y están sujetas a cambios sin previo aviso.