

MERCADO DE LONDRES

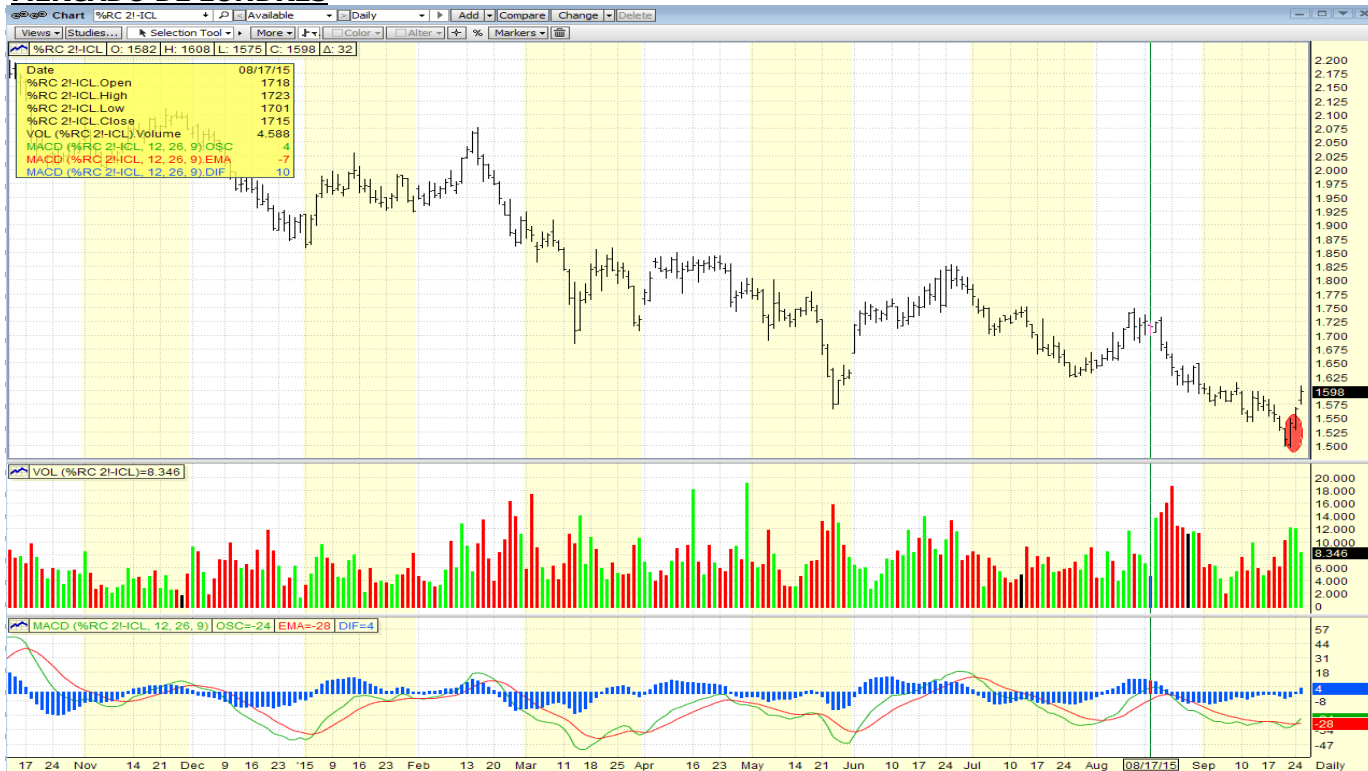

LONDRES

Posición	último	dif	alto	bajo	cierre
Nov'15	1591	+25	1608	1575	1566
Jan'16	1601	+34	1610	1580	1567
Mar'16	1612	+33	1623	1595	1579
May'16	1635	+37	1643	1614	1598

NUEVA YORK

Posición	último	dif	alto	bajo	cierre
Mar'16	126,30	+4,80	126,50	123,20	121,50
May'16	128,25	+4,60	128,50	125,35	123,65
Jul'16	130,00	+4,55	130,05	127,45	125,45
Sep'16	131,60	+4,45	131,65	129,10	127,15

Mercado de Londres

- El mercado ha estado bajando por culpa de los especuladores, y ha marcado también un BKR, por lo que también podríamos estar ante un cambio de rumbo.

Mercado de Nueva York

- El mercado muestra indicios de haber tocado fondo, con la creación de un "bullish key reversal". Este se produce cuando el mercado marca un bajo más bajo que el del día anterior, un alto mayor que el alto del día anterior, y cierra también por encima del día anterior. Si bien no es un indicador infalible (cual lo es?), estaremos atentos a un rebote que parece materializarse hoy mismo.

MERCADO DE NUEVA YORK

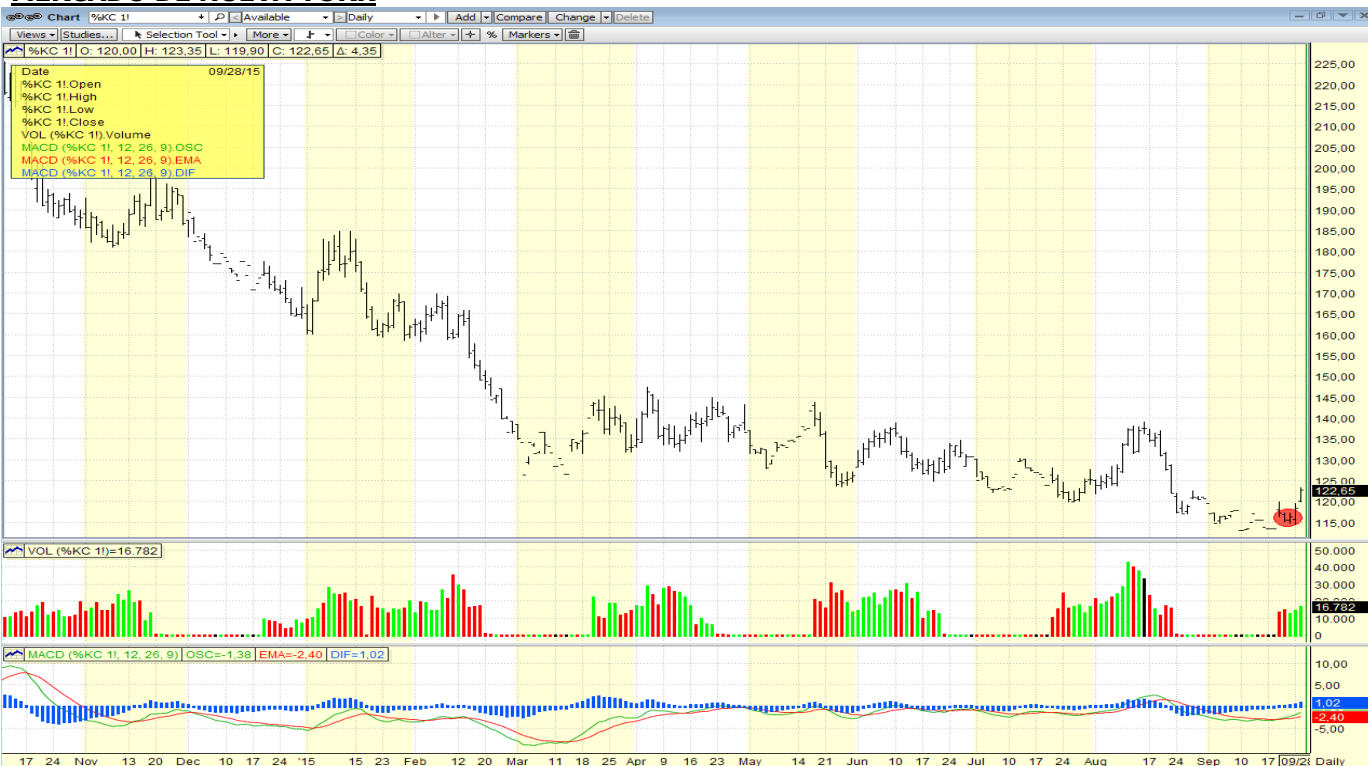

REPORT SEMANAL



BRASIL

Las dudas sobre Brasil continúan, y la falta de café no está ayudando, sobre todo en las cribas mayores. Esta falta de cafés está creando cortos importantes en los mercados europeos y americanos.

VIETNAM

El mercado está tranquilo, esperando a la llegada de la nueva cosecha. A pesar de las últimas lluvias en las zonas cafeteras, la cosecha se espera comience pronto, y los exportadores locales (los extranjeros llevan haciéndolo semanas) ya ofrecen cafés de nueva cosecha.

Según la Aduana, hasta mediados de Septiembre, las exportaciones de Vietnam han alcanzado las 920 mil toneladas, lo que representa una caída del 29,6% en las exportaciones, y aquí en ICONA todos nos preguntamos, donde esta todo ese café?

CENTROAMÉRICA / COLOMBIA

En general la climatología no ha sido muy favorable para el área centroamericana en el periodo que va desde Mayo a Agosto, siendo que según cada país, la incidencia de menor lluvia ha sido desigual.

Guatemala al igual que Honduras han tenido, meses atrás, una cierta escasez de agua, que sin embargo y afortunadamente no se prolongaba en demasía, pero queda la duda de cómo podría haber afectado, si no la cantidad si tal vez el grano de la cosecha que entra en breve.

En líneas generales, el origen está poco activo. Los precios de nueva cosecha aun están alejados de las ideas de la industria y comercio y el valor de ICE ciertamente no ayuda. Muy Cautelosos Honduras y Nicaragua, mejor actividad en Guatemala.

Se nota cierta cautela a la hora de ofrecer y ciertamente el valor de ICE tampoco ayuda. Muy buena actividad en certificados tanto UTZ como RFA, Fair Trade y Orgánicos que en el caso de Perú es prácticamente el 95% del total.

OTROS ROBUSTAS

Las exportaciones de café de Uganda han aumentado un 19% en Agosto, comparadas con el mismo mes del año anterior. El total de las exportaciones alcanza ya este los 3.2 millones de sacos en los últimos 12 meses.

DEMANDA / INDUSTRIA

Nestlé ha abierto en Suiza una nueva planta dedicada a la elaboración de cápsulas de café para el mercado americano. Estas cápsulas son más grandes que las usadas en Europa, y que se utilizan en la elaboración de cafés de hasta 250ml.

COTIZACIÓN EURO / DÓLAR USA

Cotización €/US\$	último	alto	bajo
EUR-FX	1,11968	1,12079	1,11165

Las noticias de China y de otros países emergentes dominan el mercado de divisas. El Banco Central de Brasil ha anunciado que hará todo lo necesario para proteger el Real, tras meses de caída. Mientras en la Fed parecen convencidos de que habrá un incremento de tipos antes de fin de año, lo que ha revalorizado en USD esta semana.

OTROS COMENTARIOS



Icona, S.A. no garantiza la precisión y/o la exactitud de la información ni de las previsiones reflejadas en este documento y por lo tanto la ejecución de la transacción en idénticos términos y condiciones a los que se proponen debido a la evolución de los mercados hasta la ejecución de la transacción. Las opiniones expresadas en esta propuesta tienen carácter de orientativas y no son vinculantes para Icona, S.A. y están sujetas a cambios sin previo aviso.