

MERCADO DE LONDRES

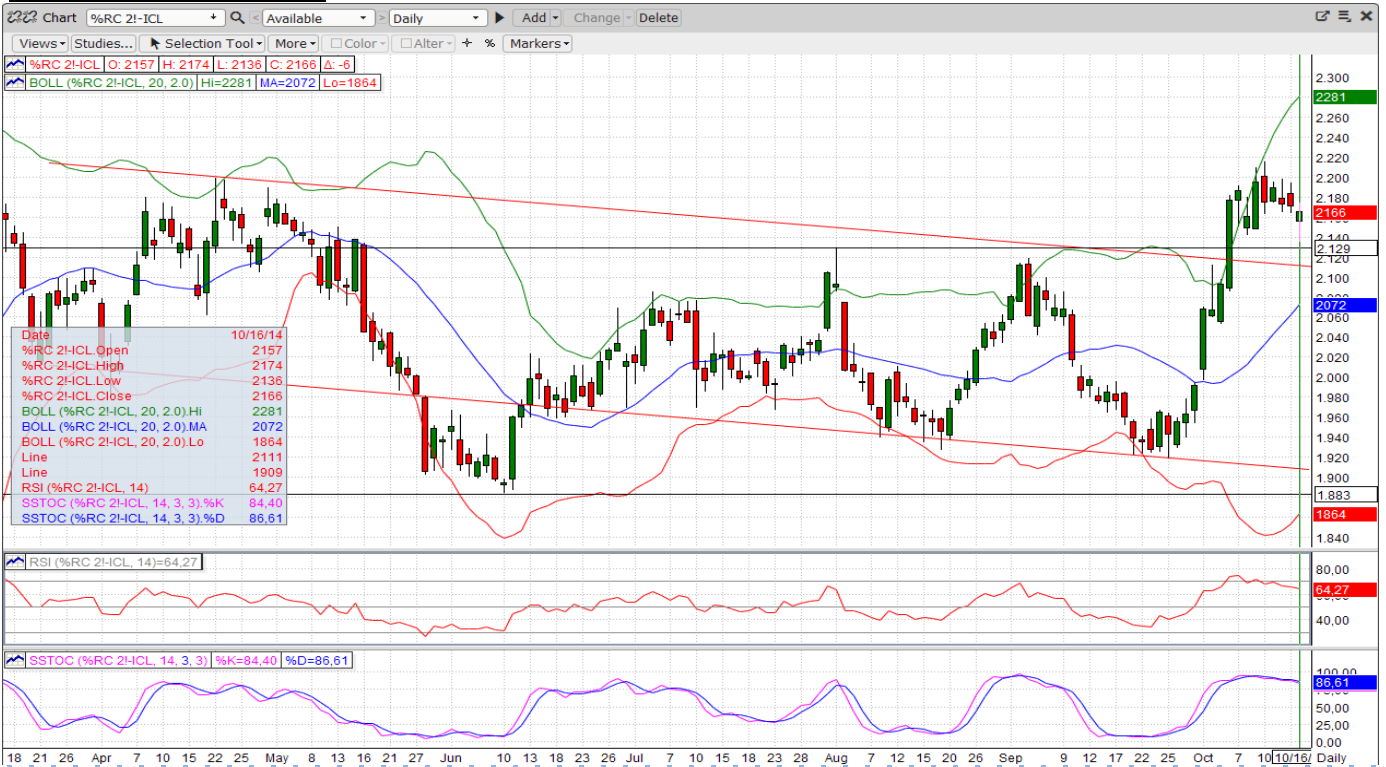

LONDRES					
Posicion	último	dif	alto	bajo	cierre
Nov '14	2154	-1	2160	2121	2155
Jan '15	2168	-4	2174	2136	2172
Mar '15	2177	-4	2182	2149	2181
May '15	2189	-4	2192	2166	2193

NUEVA YORK					
Posicion	último	dif	alto	bajo	cierre
Dec '14	218,05	+2,05	220,65	216,30	216,00
Mar '15	222,00	+2,10	224,50	220,25	219,90
May '15	224,00	+2,15	225,95	222,50	221,85
Jul '15	225,30	+2,30	226,85	223,95	223,00

Mercado de Londres:

Soportes a 2145, 2115, 2050 & 1940
Resistencias a 2210, 2270 & 2500

Mercado de Nueva York:

Soportes a 206,00, 195,00 & 171,00-164,00
Resistencias a 222,50, 241,00 & 255,00

MERCADO DE NUEVA YORK



REPORT SEMANAL



BRASIL

Los productores de café en Brasil están enfadados con las estimaciones de cosecha del gobierno. Los productores de café han afirmado que la estimación de 48,8 millones de sacos para la cosecha de 2015 está sobreestimada y se ha hecho sin visitas de campo en las fechas actuales.

Los productores, eso sí, están recibiendo incentivos para vender más cuando la moneda local se devaluó frente al dólar debido a que los beneficios en términos reales aumentaron. El dólar se revaluó recientemente en un 1,4% frente a la moneda brasileña, hasta los 2,4370.

Si bien se esperan lluvias en el Sudeste de Brasil para el final de este mes y durante todo Noviembre, no parece que estas lluvias vayan a cubrir completamente toda la zona productora. Somar indicó recientemente que las lluvias deben comenzar en los principales distritos del Centro y Sur en la segunda mitad de la semana que viene. Desde el 21 hasta el 23 de Octubre habrá lluvias más generalizadas en zonas de Paraná, Sao Paulo y Minas Gerais pero en menor volumen de lo inicialmente previsto.

VIETNAM

La Autoridad de Aduanas de Vietnam han informado que las exportaciones de café para el mes de Septiembre fueron inferiores a las previsiones de las casas de Trading y sólo han contabilizado 1,62 millones de sacos, lo que representa una bajada marginal del 0.4% con respecto al mes anterior. Estas exportaciones han contribuido a unas exportaciones acumuladas para el período Octubre 2013 a Septiembre 2014 de un 17.7% más que el año cafetero anterior, para un total de 27,78 millones de sacos.

En lo que respecta al principal competidor de los cafés vietnamitas, Indonesia reportó que se embarcaron en Septiembre tan solo 28.001 toneladas de café, un 40,6% menos de las 47.155 toneladas del año pasado. Esto hace que el total embarcado anualmente llegue a las 270.659 toneladas, un 29,1% menos que las 381.954 toneladas de la temporada 2012/13.

CENTROAMÉRICA / COLOMBIA

Según Anacafé, **Guatemala** exportó 191,593 sacos de café en Septiembre, un 21,2% menos que los 243.082 de Septiembre 2013. Eso hace que el total embarcado en la cosecha 2013/14 sea de 3,13 millones de sacos, un descenso del 15,6% a partir de los 3,71 millones en 2012/13 y la cifra más baja en 12 meses desde la cosecha 1993/94.

La Asociación Nacional del Café del país estimó que las exportaciones de café de **El Salvador** se desplomaron aún más hasta un 57,5% en la cosecha 2013/14 hasta los 498.736 sacos. Este es el total anual más bajo desde al menos 1960/61 y menos de la mitad del mínimo anterior contabilizado.

Perú declaró una emergencia de 60 días en 11 regiones cafetaleras para detener la propagación del la Roya, la cual puede reducir la producción de café del país en más de un 20% este año.

Un período de sequía con altas temperaturas en la principal región productora de café de **Colombia** está ayudando a extender una importante plaga de broca. La Federación de Productores de Café de Colombia dijo que el brote se limita a cinco provincias: Antioquia, Caldas, Quindío, Risaralda y Valle del Cauca, con tasas de propagación del 2,5% a 8%.

De acuerdo con la Organización Internacional del Café, la producción de café Arábica de México y América Central cayó un 13,4% en la cosecha 2013/2014.

OTROS ORÍGENES

Uganda – Las fábricas del interior del país han vuelto a funcionar y los cafés robustas que hasta ahora no podían ser beneficiados debido a las fuertes lluvias, están empezado a aparecer en Kampala, aunque todavía habrá que esperar 10/15 días para ver un flujo regular. Los Arabicas naturales (Drugar) continúan bajando sus precios pero no lo suficiente para competir con otros orígenes como Brasil, por lo que el interés comprador es casi inexistente.

India – Ahora el origen intenta vender lo que le queda de cosecha corriente de café robusta. Quizás un poco tarde ? Además, aunque han reducido los diferenciales distan mucho de poder competir con Vietnam. El clima sigue siendo favorable de cara a la próxima cosecha.

DEMANDA / INDUSTRIA

La Asociación de Café Verde de Estados Unidos estima que las existencias en almacenes cayeron en 11.211 sacos en Septiembre hasta los 6.027.292. Se trata de 580.487 sacos más que los 5.446.805 de un año antes.

COTIZACIÓN EURO / DÓLAR USA

Cotización €/US\$	último	alto	bajo
EUR-FX	1,28112	1,28451	1,27060

La moderación de los precios en Septiembre es un fenómeno generalizado de la economía global. Esta situación unida a la apreciación del USD retardaría el primer ajuste de tipos por parte de la Reserva Federal de los EEUU.

OTROS COMENTARIOS

La Organización Internacional del Café dijo esta semana en un informe que la cosecha mundial 2014-15 probablemente creará un déficit global de la materia prima debido a una menor producción.



Icona, S.A. no garantiza la precisión y/o la exactitud de la información ni de las previsiones reflejadas en este documento y por lo tanto la ejecución de la transacción en idénticos términos y condiciones a los que se proponen debido a la evolución de los mercados hasta la ejecución de la transacción. Las opiniones expresadas en esta propuesta tienen carácter de orientativas y no son vinculantes para Icona, S.A. y están sujetas a cambios sin previo aviso.